

# ALTA VALTELLINA

201 km sjezdových tratí 15 21 km 81 138 km 47 42 km	111 km uměle zasnežovaných tratí	6 km osvětlených sjezdových tratí	10 kabin	24 sedaček	30 vleků	4 snowparks	97 km běžeckých tratí
--	----------------------------------	-----------------------------------	----------	------------	----------	-------------	-----------------------



## Lyžařské oblasti Alta Valtellina:

1. Livigno, str. 132
2. Bormio, str. 144
3. Santa Caterina, str. 142

Alta Valtellina je velmi oblíbená lyžařská oblast, která se rozkládá v nejsevernějším cípu Lombardie, známém výbornými sněhovými podmínkami. Leží v blízkosti italských hranic se Švýcarskem, nedaleko světově známého zimního resortu St. Moritz, a zahrnuje horská střediska Livigno, Bormio, Valdisotto, Valdidentro a Santa Caterina. Všechna střediska jsou dokonale vybavena a poskytují skvělé služby. Lyžařský areál v Bormiu se pyšní nevýdaným převýšením 1800 m, Livigno disponuje 115 kilometry sjezdovek, zatímco Santa Caterina může nabídnout velmi náročné svahy.

V rámci jediného skipasu můžete lyžovat na 201 km kvalitních a náročných tratí. Lákavé je zejména Bormio s 10 km dlouhou sjezdovou tratí a převýšením 1780 m či S. Caterina s náročnou pistou Bucaneve nebo závodní svah „Bimbi al Sole“ pro vyznačce dlouhých carvingových oblouků.

Alta Valtellina je vhodnou alternativou k největším střediskům Rakouska, Francie a Švýcarska, ale i k dalším špičkovým areálům v Itálii. Navíc se může pochlubit dokonalou scénérií, která vás uchvátí nekonečně dlouhými údolím obklopenými vysokohorskými masivy, jež většinou převyšují nadmořskou výšku 3000 m. Oblast Alta Valtellina právem řadíme mezi to nejlepší, co mohou italské hory v zimě nabídnout.

Dalším lákadlem Alta Valtelliny je bezesporu nádherné prostředí národního parku Stelvio, kde vyvěrají termální prameny, i celá zdejší neposkvrněná příroda. Pro milovníky nakupování je přitažlivá bezcelní zóna v Livignu, která vybízí k nákupům za skvělé ceny.

Dovolenou v této oblasti si můžete zpestřit návštěvou termálních lázní v Bormiu, jehož historické jádro plné paláců láká k procházkám úzkými dlážděnými uličkami.

Pro lyžování ve všech střediscích Alta Valtelliny je nutné mít zakoupený skipas ALTA VALTELLINA.

**dobré lyžařské podmínky až do května**

**kvalitní a rozmanité lyžování**

## SKIPAS ALTA VALTELLINA

Období	27.11.-24.12.2011/ 13.04.2012		09.01. - 03.02.2012/ 07.04. - 13.04.2012		04.02. - 17.03.2012		24.12.2011 - 08.01.2012	
	Dospělí	Junioři Senioři	Dospělí	Junioři Senioři	Dospělí	Junioři Senioři	Dospělí	Junioři Senioři
5 dní	2.700	1.950	4.050	2.950	5.050	3.500	5.350	3.700
6 dní	2.900	2.050	4.350	3.150	5.500	3.850	5.850	4.100
7 dní	3.150	2.200	4.700	3.400	5.900	4.150	6.250	4.400
8 dní	3.350	2.350	5.050	3.650	6.350	4.450	6.750	4.700

Dítě nar. po roce 2004 skipas ZDARMA

Junior nar. po roce 1996 (včetně) • Senior nar. před rokem 1947 (včetně)

Skipas Alta Valtellina platí pro oblasti: Livigno, Bormio, Santa Caterina



115 km sjezdových tratí 10   11 km   54   75 km   38   29 km	85 km uměle zasněžovaných tratí	1 osvětlená sjezdová trať	4 kabin	14 sedaček	13 vleků	2 snowparky	40 km běžeckých tratí
---	------------------------------------	------------------------------	------------	---------------	-------------	----------------	--------------------------



vaše  
oblíbené  
středisko

kvalitní  
lyžařské  
terény pro  
všechny

#### Další možnosti zábavy a sportu:

- kluziště – Livigno
- krytý bazén, sauna – Livigno
- lyžařské školy a školičky
- diskotéky, bowling – Livigno
- noční lyžování – Livigno – Carosello
- svahy s moguly (boule)
- lyžování ve volném terénu, skialpinistické trasy, paragliding
- nové aquacentrum Aquagranda – pro klienty CK FEDE za zvýhodněné ceny

Livigno, označované pro svůj výrazně vysokohorský ráz jako „italský Tibet“, je díky dokonalé infrastruktuře považováno za jedno z nejmodernějších a také nejlepších italských zimních středisek. Klienti ho vyhledávají, protože zde panují výborné podmínky pro lyžování v podobě výjimečné sněhové jistoty, slunečného počasí, čistého vzduchu, výkonných lanovek a dobrého propojení skibusem. Příjemný pobyt na zdejších svazích umocní skutečnost, že Livigno je přístupné pouze jednosměrným 10 km dlouhým tunelem. Lyžařská nabídka v podobě 115ti km sjezdových tratí: převážná část sjezdovek (75 km) se nachází na jižním svahu Carosello, zbývající a většinou černé tratě (40 km) jsou na severním svahu Mottolino, kde se síť sjezdových tras každoročně dále rozrůstá.

Nejprudší sjezdovky podél kabinové lanovky Carosello jsou ideální pro rychlé carvingové oblouky. Mírnější, ale zato nádherně široké carvingové dálnice vedou z vrcholu Vetta Blesaccia. Tato strana je také výborná pro milovníky freeride lyžování. Na Monte della Neve na opačné straně údolí najdete samé špičkové sjezdovky. Cvičné terény se naproti tomu nalézají ve velkém počtu podél pěší zóny.

Na své si přijdou i milovníci snowboardu, pro které je v Livignu připravena U-rampa a další atrakce. Zdejší snowpark patří k nejrozsáhlejším a nejdokonalejším areálům tohoto druhu v celých Alpách. Běžkaři mohou počítat s dobře upravenými stopami o celkové délce 40 km.

Horské městečko Livigno, v němž žije 5000 obyvatel, je z celé oblasti Alta Valtellina vůbec nejbližší vyhlášenému švýcarskému zimnímu resortu St. Moritz. Okolí Livigna, které se táhne údolím do dálky 12 km, tvoří jedinečné národní parky Stelvio a Engadina. Stejně velkým lákadlem jako zdejší přírodní krásy a dokonalé svahy je i bezcelní zóna – poslední v Evropské Unii, která umožňuje výhodné nákupy za velmi přijatelné ceny.

#### SKIPAS LIVIGNO

Období	27.11.2011 - 24.12.2011 / 13.04.2012 - konec sezóny		09.01.2012 - 03.02.2012 / 07.04.2012 - 13.04.2012		04.02.2012 - 17.03.2012		17.03.2012 - 07.04.2012		24.12.2011 - 08.01.2012	
	Dospělí	Junioři Senioři	Dospělí	Junioři Senioři	Dospělí	Junioři Senioři	Dospělí	Junioři Senioři	Dospělí	Junioři Senioři
3 dny	1.000	800	2.600	2.150	3.000	2.350	3.000	2.350	3.000	2.350
4 dny	1.250	1.000	3.400	2.650	3.950	2.850	3.950	2.900	3.950	2.850
5 dní	1.550	1.250	4.100	2.950	4.850	3.350	4.850	3.400	4.850	3.350
6 dní	1.850	1.450	3.900	2.750	4.950	3.450	4.600	3.050	5.300	3.650
7 dní	2.100	1.650	4.200	2.950	5.250	3.750	4.950	3.350	5.650	3.950
8 dní	2.250	1.750	4.500	3.150	5.650	3.950	5.300	3.550	6.050	4.250

Dítě nar. po roce 2004 skipas ZDARMA

Junior nar. po roce 1996 (včetně) • Senior nar. před rokem 1947 (včetně)

Skipas Livigno platí pro oblast: Livigno – Carosello, Livigno – Mottolino

5 € VRATNÁ KAUCE NA SKIPAS

Tabulka vzdáleností	Livigno	Trepalle	Isolaccia	Bormio	Santa Caterina
Livigno	0 km	7 km	25 km	33 km	45 km
Trepalle	7 km	0 km	18 km	26 km	38 km
Isolaccia	25 km	18 km	0 km	8 km	20 km
Bormio	33 km	26 km	8 km	0 km	12 km
Santa Caterina	45 km	38 km	20 km	12 km	0 km

# Autobusový zájezd



## Hotel VILLAGGIO SAN CARLO \*\*\* 1 Livigno

- bazén
- relaxační centrum
- připojení k internetu
- možnost platby kartou
- blízko sjezdovek
- blízko zastávky skibusu
- možnost pobytu se psem

**Popis:** Hotel San Carlo tvoří sedm třípodlažních budov, které jsou propojeny chodbami. Jeho kapacita je 163 jednoduše zařízených pokojů starším nábytkem. Villaggio San Carlo se řadí mezi větší hotely s mezinárodní klientelou. Celý komplex se nachází na místě s panoramatickým výhledem na malebné centrum městečka Livigno.

**Vybavení hotelu:** vstupní hala s recepcí, bar – piano, hotelová restaurace, společenská místnost s TV/Sat., mini klub, animace, video herna, malý obchod, internet point, lobby s připojením na internet (wi-fi), lyžařna, výtah

**Relaxační centrum:** sauna, bazén, solárium, fitness

**Vybavení pokojů:** příslušenství, fén, TV/Sat., telefon

**Vzdálenost od centra:** cca 1,5 km Livigno

**Vzdálenost od skibusu:** cca 50 m od hotelu

**Vzdálenost od sjezdovek:** cca 200 m sjezdové tratě Livigno – Mottolino, cca 1,5 km sjezdové tratě Livigno – Carosello

### Proč právě sem:

v blízkosti sjezdovek • bazén v ceně • bohatá kuchyně



### Hotel VILLAGGIO SAN CARLO \*\*\*

Cena za osobu na					
Pobyty		Noci/Ski	1./2. lůžku	3./4. lůžku	Junioři
09.12. - 15.12. *	Pá-Čt	4/5	9.990	8.490	7.490
13.12. - 19.12. *	Út-Po	4/5	9.990	8.490	7.490
17.12. - 23.12. *	So-Pá	4/5	9.990	8.490	7.490
21.12. - 27.12. *	St-Út	4/5	13.490	11.990	9.490
* termíny se skipasem Livigno					
Pobyty		Noci/Ski	1./2. lůžku	3./4. lůžku	Dítě 2-12 let
14.01. - 20.01.	So-Pá	4/5	8.490	7.190	5.990
18.01. - 24.01.	St-Út	4/5	8.490	7.190	5.990
22.01. - 28.01.	Ne-So	4/5	8.790	7.490	6.190
26.01. - 01.02.	Čt-St	4/5	8.790	7.490	6.190
30.01. - 05.02.	Po-Ne	4/5	8.790	7.490	6.190
03.02. - 09.02.	Pá-Čt	4/5	8.990	7.690	6.390
07.02. - 13.02.	Út-Po	4/5	8.990	7.690	6.390
11.02. - 17.02.	So-Pá	4/5	8.990	7.690	6.390
24.02. - 01.03.	Pá-Čt	4/5	8.990	7.690	6.390
28.02. - 05.03.	Út-Po	4/5	8.990	7.690	6.390
03.03. - 09.03.	So-Pá	4/5	8.990	7.690	6.390
07.03. - 13.03.	St-Út	4/5	8.790	7.490	6.190
11.03. - 17.03.	Ne-So	4/5	8.490	7.190	5.990
15.03. - 21.03.	Čt-St	4/5	8.490	7.190	5.990
19.03. - 25.03.	Po-Ne	4/5	8.490	7.190	5.990
23.03. - 29.03.	Pá-Čt	4/5	8.190	6.790	5.490
27.03. - 02.04.	Út-Po	4/5	8.190	6.790	5.490
31.03. - 06.04.	So-Pá	4/5	8.190	6.790	5.490
04.04. - 10.04.	St-Út	4/5	8.190	6.790	5.490

#### Dítě do 2 let ZDARMA

Cena za dítě platí v doprovodu 2 osob

**Slevy u termínů s\*:**

Junioři nar. po roce 1996;

300 Kč – senioři nar. před rokem 1947

1.300 Kč – dítě nar. po roce 2004

#### Fakultativní příplatky:

jednolůžkový pokoj – na vyžádání

5 € – 1x vstup do sauny

**Cena zahrnuje:**

4x ubytování • 4x polopenzí

u termínů s\* 5denní skipas Livigno

vstup do bazénu, fitness,

autobusovou dopravu lůžkovým busem

delegáta CK FEDE

**Cena nezahrnuje:**

u termínů bez\* skipas viz str. 132

pojištění léčebných výloh viz str. 6

vstup do: sauny, solária

#### Program zájezdu:

1. den odjezd z ČR ve večerních hodinách
2. den příjezd v ranních hodinách do střediska Livigno, celodenní lyžování, po lyžování odjezd na ubytování
3. den individuální lyžování Livigno – skibus
4. den individuální lyžování Livigno – skibus
5. den individuální lyžování Livigno – skibus
6. den individuální lyžování Livigno, po lyžování odjezd do ČR
7. den příjezd v ranních hodinách do ČR





# Hotel VILLAGGIO SAN CARLO \*\*\* 1 Livigno

bazén	relaxační centrum	připojení k internetu	možnost platby kartou	blízko sjezdovek	blízko zastávky skibusu	možnost pobytu se psem
-------	-------------------	-----------------------	-----------------------	------------------	-------------------------	------------------------

**Popis:** Hotel San Carlo tvoří sedm třípodlažních budov, které jsou propojeny chodbami. Jeho kapacita je 163 jednoduše zařízených pokojů starším nábytkem. Villaggio San Carlo se řadí mezi větší hotely s mezinárodní klientelou. Celý komplex se nachází na místě s panoramatickým výhledem na malebné centrum městečka Livigno.

**Vybavení hotelu:** vstupní hala s recepcí, bar – piano, hotelová restaurace, společenská místnost s TV/Sat., mini club, animace, video herna, malý obchod, internet point, lobby s připojením na internet (wi-fi), lyžařna, výtah, parkoviště

**Relaxační centrum:** sauna, bazén, solárium, fitness

**Vybavení pokojů:** příslušenství, fén, TV/Sat., telefon

**Vzdálenost od centra:** cca 1,5 km Livigno

**Vzdálenost od skibusu:** cca 50 m od hotelu

**Vzdálenost od sjezdovek:** cca 200 m sjezdové tratě Livigno – Mottolino, cca 1,5 km sjezdové tratě Livigno – Carosello

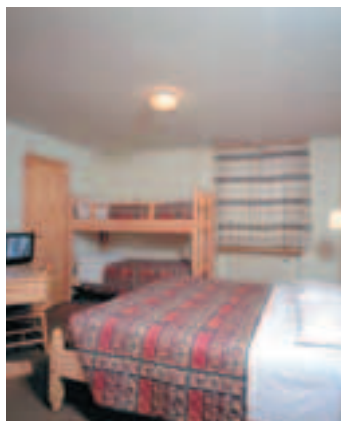

Hotel VILLAGGIO SAN CARLO ***				
Cena za osobu na				
Pobyty	Noci/Ski	1. / 2. lůžku	3./4. lůžku	Dítě 2-11 let
03.12. - 22.12. *	3/3	6.990	5.490	4.490
	4/4	8.990	6.990	5.690
	7/6	12.890	9.490	6.990
22.12. - 26.12.	4	8.490	6.490	4.990
26.12. - 02.01.	7	17.690	12.690	9.190
02.01. - 07.01.	5	10.990	7.990	5.990
07.01. - 28.01.	7	11.490	8.490	6.290
28.01. - 11.02.	7	12.890	9.490	6.990
11.02. - 18.02.	7	13.890	10.190	7.290
18.02. - 25.02.	7	14.990	10.790	7.990
25.02. - 10.03.	7	13.890	10.190	7.290
10.03. - 17.03.	7	12.890	9.490	6.990
17.03. - 10.04.	5	9.490	7.490	5.990
	7	11.490	8.490	6.290

\* skipas Livigno

**Dítě do 2 let ubytování ZDARMA**  
Cena za dítě platí v doprovodu 2 osob  
**Fakultativní příplatky:**  
jednolůžkový pokoj – na vyžádání 5 € – 1x vstup do sauny  
10 €/den – místo pro auto v garáži  
5 €/den – malé zvíře (na vyžádání)  
**Cena zahrnuje:**  
ubytování dle tabulky  
polopenzí dle tabulky

3/4/6denní skipas Livigno u termínů s \* vstup do bazénu (povinná koupací čepice), fitness, mini klub pro děti, animační programy místo pro auto  
**Cena nezahrnuje:**  
dopravu  
skipas u termínů bez \* viz str. 132  
vstup do: sauny, solária  
pojištění léčebných výloh viz str. 6

**Proč právě sem:**  
v blízkosti sjezdovek • bazén v ceně • bohatá kuchyně



# Hotel INTERMONTI \*\*\*\* 2 Livigno

bazén	relaxační centrum	připojení k internetu	možnost platby kartou	blízko sjezdovek	blízko zastávky skibusu	možnost pobytu se psem
-------	-------------------	-----------------------	-----------------------	------------------	-------------------------	------------------------

**Popis:** Hotel disponuje 160 příjemně zařízenými pokoji rozmístěnými v několika budovách. V hotelu se nachází velká restaurace, která je tvořena 3 salónky s výbornou mezinárodní kuchyní. V hotelu je též velký bazén doplněný o saunu a vířivku. Leží na klidném místě s panoramatickým výhledem na městečko Livigno.

**Vybavení hotelu:** vstupní hala s recepcí, bar, taverna s pianem a diskotékou, restaurace, herna, mini klub, animace, malý obchod, internet point (zdarma), v lobby připojení na internet (wi-fi – zdarma), lyžařna, výtah, parkoviště

**Relaxační centrum:** sauna, bazén, solárium, vířivka, turecké lázně

**Vybavení pokojů:** příslušenství, TV/Sat., telefon

**Stravování:** snídaně – bufetové, večere – servírované výběr z 2–3 menu, salátový bufet, dezert

**Vzdálenost od centra:** cca 1,5 km Livigno

**Vzdálenost od skibusu:** cca 50 m zastávka skibusu

**Vzdálenost od sjezdovek:** cca 200 m sjezdové tratě Livigno – Mottolino, cca 1,5 km sjezdové tratě Livigno – Carosello

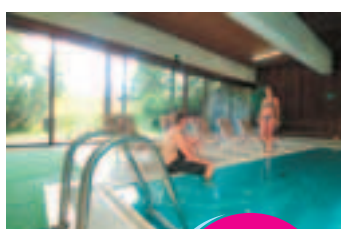

přímo u sjezdových tratí

Hotel INTERMONTI ****				
Cena za osobu na				
Pobyty	Noci/Ski	1. / 2. lůžku	3./4. lůžku	Dítě 2-11 let
03.12. - 22.12. *	4/4	10.690	8.290	6.490
	5/5	12.890	9.690	7.490
	7/6	15.990	11.490	8.490
22.12. - 26.12.	4	10.990	7.990	5.990
26.12. - 02.01.	7	24.490	17.490	12.490
02.01. - 07.01.	5	15.690	11.190	8.290
07.01. - 28.01.	7	15.990	11.490	8.490
28.01. - 11.02.	7	16.490	11.990	8.990
11.02. - 18.02.	7	17.990	12.890	9.490
18.02. - 25.02.	7	18.890	13.490	9.990
25.02. - 17.03.	7	17.990	12.890	9.490
17.03. - 31.03.	5	12.490	9.490	10.190
	7	15.990	11.290	8.490
31.03. - 15.04.	5	14.290	10.490	8.290
	7	17.990	12.890	9.490

\* skipas Livigno

**Dítě do 2 let ubytování ZDARMA**  
Cena za dítě platí v doprovodu 2 osob  
**Fakultativní příplatky:**  
jednolůžkový pokoj – na vyžádání 1.290 Kč/os./týden – pokoj s balkónem  
1.490 Kč/os./týden – pokoj v centrální budově  
6 € – 1x vstup do sauny, vířivky, tureckých lázní  
10 €/den – místo pro auto v garáži

**Cena zahrnuje:**  
ubytování dle tabulky v pokoji standard ve vedlejší budově  
polopenzí dle tabulky  
4denní nebo 5denní nebo 6denní skipas Livigno u termínů s \* vstup do bazénu  
místo pro auto  
**Cena nezahrnuje:**  
dopravu  
skipas u termínů bez \* viz str.132  
pojištění léčebných výloh viz str. 6

**Proč právě sem:**  
na krásném místě • v blízkosti sjezdovek • bazén v ceně



# Hotel LOREDANA \*\*\* 3 Livigno

bazén	relaxační centrum	připojení k internetu	možnost platby kartou	blízko sjezdovek	blízko zastávky skibusu	možnost pobytu se psem
-------	-------------------	-----------------------	-----------------------	------------------	-------------------------	------------------------

**Popis:** Pěkný horský hotel tvoří 26 útulně zařízených pokojů, leží v blízkosti sjezdových tratí Mottolino. Hotel je ideální pro rodiny s dětmi a je velmi oblíbený u našich klientů.

**Vybavení hotelu:** recepce, hotelová restaurace, bar, společenská místnost s TV, parkoviště, garáž

**Vybavení pokojů:** příslušenství, TV/Sat., trezor, některé s balkónem

**Stravování:** snídaně – bufetové, večere – servírované výběr ze 2–3 menu, salátový bufet, dezert

**Vzdálenost od centra:** cca 1500 m Livigno

**Vzdálenost od skibusu:** cca 100 m od hotelu

**Vzdálenost od sjezdovek:** cca 150 m od sjezdových tratí části Mottolino

## Proč právě sem:

výhodná cena • v blízkosti sjezdovek



Hotel LOREDANA *** / Hotel SPORTING **					
Cena za osobu na					
Pobyty	Noci/Ski	1./2. lůžku	3./4. lůžku	Dítě 12-14 let	Dítě 4-12 let
26.11. - 03.12. *	4/5	6.990	5.990	4.490	3.890
	7/6	10.490	8.690	6.990	5.890
03.12. - 24.12. *	4/5	8.290	6.990	5.490	4.490
	7/6	12.690	10.390	7.990	6.790
24.12. - 02.01.	7	16.990	13.790	10.490	8.990
02.01. - 07.01.	5	12.690	10.190	7.690	6.990
07.01. - 28.01.	7	9.990	7.990	6.290	5.690
28.01. - 18.02.	7	10.690	8.790	6.990	5.990
18.02. - 25.02.	7	11.990	9.990	7.490	6.490
25.02. - 17.03.	7	11.690	9.690	7.290	6.290
17.03. - 31.03.	5	7.690	6.490	4.890	4.290
17.03. - 31.03.	7	9.990	7.990	6.290	5.690
31.03. - 15.04.	5	8.290	6.490	5.490	4.490
31.03. - 15.04.	7	10.990	8.990	6.990	5.990
14.04. - 28.04. *	4/5	8.290	6.990	5.490	4.490
	7/6	12.690	10.390	7.990	6.790
28.04. - 05.05. *	4/5	7.490	6.290	4.690	4.190
	7/6	10.990	8.990	6.990	6.190

\* skipas Livigno

**Dítě do 4 let ubytování ZDARMA**  
Cena za dítě platí v doprovodu 2 osob  
**Fakultativní příplatky:**  
jednolůžkový pokoj – na vyžádání

**Cena zahrnuje:**  
ubytování dle tabulky • polopenzí dle tabulky  
5denní nebo 6denní skipas Livigno v termínech s \*  
místo pro auto

**Cena nezahrnuje:**  
dopravu  
v termínech bez \* skipas viz str. 132  
pojištění léčebných výloh viz str. 6

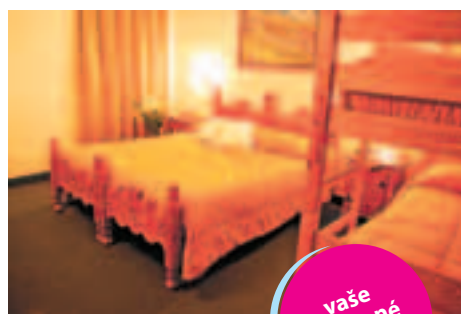

vaše oblíbené hotely

# Hotel SPORTING \*\* 4 Livigno

bazén	relaxační centrum	připojení k internetu	možnost platby kartou	blízko sjezdovek	blízko zastávky skibusu	možnost pobytu se psem
-------	-------------------	-----------------------	-----------------------	------------------	-------------------------	------------------------

**Popis:** Rodinný hotel s výbornou restaurací se nachází jen pár kroků od sjezdových tratí - kabinová lanovka Carosello a od nákupní zóny. K dispozici má 18 jedno-duše zařízených pokojů z masivního dřeva.

**Vybavení hotelu:** recepce, restaurace, bar, parkoviště, garáž

**Vybavení pokojů:** příslušenství, TV/Sat., telefon, trezor, některé s balkónem

**Stravování:** snídaně – bufetové, večere – servírované výběr ze 2–3 menu

**Vzdálenost od centra:** cca 500 m Livigno

**Vzdálenost od skibusu:** přímo u hotelu

**Vzdálenost od sjezdovek:** přímo u sjezdových tratí části Carosello

## Proč právě sem:

výborná kuchyně • přímo sjezdovky



# Hotel MEETING \*\*\*\* 5 Livigno

bazén	relaxační centrum	připojení k internetu	možnost platby kartou	blízko sjezdovek	blízko zastávky skibusu	možnost pobytu se psem
-------	-------------------	-----------------------	-----------------------	------------------	-------------------------	------------------------

**Popis:** Nový, komfortní hotel, který je postavený z ekologických materiálů, disponuje 11 pokoji několika typů, které jsou zařízeny nábytkem ze světlého dřeva. Je ideální místem pro ty, kteří rádi sportují i nakupují, neboť se nachází v blízkosti sjezdových tratí i pěší zóny v části San Rocco.

**Vybavení hotelu:** recepce, bar, lyžárna (vyhřívána), garáž  
**Relaxační centrum:** sauna, turecké lázně, vířivka, Kneippova terapie, aroma sprcha

**Vybavení pokojů:** příslušenství, fén, TV/Sat., telefon, trezor, minibar, rádio, přípojka na internet (za poplatek), **Standard:** 25 m<sup>2</sup>, 3./4. lůžko palanda; **Junior Suite:** 30 m<sup>2</sup>, jeden pokoj, 3./4. lůžko palanda; **Suite Family:** 60 m<sup>2</sup>, dva pokoje, 2x palanda, min. obsazenost 4 osoby

**Stravování:** snídaně – bufetové

**Vzdálenost od centra:** v těsné blízkosti pěší zóny Livigno

**Vzdálenost od skibusu:** cca 100 m od hotelu

**Vzdálenost od sjezdovek:** cca 200 m sjezdové tratě Livigno – Carosello, cca 1,5 km sjezdové tratě Livigno – Mottolino



relaxační centrum v ceně

Hotel MEETING ****					
Cena za osobu na					
Pobyty So - So	Noci/Ski	1. / 2. lůžku	3. lůžku	Dítě 6-12 let	Dítě 2-6 let
26.11. - 23.12. *	3/4	6.490	6.190	3.890	2.990
	4/5	7.990	7.690	4.690	3.490
	7/6	11.990	11.590	6.690	4.690
24.12. - 30.12.	6	12.790	9.290	6.790	4.890
30.12. - 07.01.	7	19.990	13.990	10.690	6.890
07.01. - 11.02.	7	12.690	9.290	6.890	4.790
11.02. - 18.02.	7	14.490	10.690	7.690	5.190
18.02. - 25.02.	7	17.690	12.490	9.290	5.990
25.02. - 17.03.	7	14.490	10.690	7.690	5.190
17.03. - 31.03.	4	7.790	5.990	4.590	3.290
17.03. - 31.03.	7	12.690	9.290	6.890	4.790
31.03. - 13.04.	7	12.990	9.490	6.990	4.990
14.04. - 01.05. *	4/5	7.990	7.690	4.690	3.490
	7/6	11.990	11.590	6.690	4.690

\* skipas Livigno

**Dítě do 2 let ubytování ZDARMA**  
 Cena za dítě platí v doprovodu 2 osob  
**Fakultativní příplatky:**  
 jednolůžkový pokoj – na vyžádání  
 1.890 Kč/os./týden – pokoj Junior Suite  
 3.990 Kč/os./týden – pokoj Family Suite  
 (min. obsazenost pokoje 4 osoby)  
**Cena zahrnuje:**  
 ubytování dle tabulky

snídaně dle tabulky  
 4denní nebo 5denní nebo 6denní skipas Livigno v termínu s \*  
 vstup do relaxačního centra  
 místo pro auto v garáži  
**Cena nezahrnuje:**  
 dopravu  
 skipas u termínů bez \* viz str. 132  
 pojištění léčebných výloh viz str. 6

**Proč právě sem:**  
 prostorné pokoje • relaxační centrum v ceně

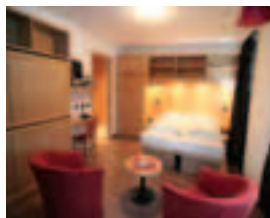

# Hotel HELVETIA \*\*\* 6 Livigno

bazén	relaxační centrum	připojení k internetu	možnost platby kartou	blízko sjezdovek	blízko zastávky skibusu	možnost pobytu se psem
-------	-------------------	-----------------------	-----------------------	------------------	-------------------------	------------------------

**Popis:** Elegantní hotel, který tvoří 42 moderních pokojů, vybavených nábytkem z masivního dřeva. Leží přímo na pěší zóně mezi luxusními obchody a bary. Kromě ideální pozice nabízí klientům dobře vybavené relaxační centrum včetně bazénu, centra zdraví a krásy.

**Vybavení hotelu:** vstupní hala s recepcí, bar, hotelová restaurace, připojení na internet (wi-fi – za poplatek), společenská místnost s TV/Sat., výtah, parkoviště

**Relaxační centrum:** sauna, turecké lázně, bazén, solárium, aroma sprcha

**Centrum zdraví a krásy:** masáže, kosmetika, antistresové kúry...

**Vybavení pokojů:** příslušenství, TV/Sat., telefon, trezor  
**Stravování:** snídaně – bufetové, večeře – servírované  
 výběr z 2–3 menu, salátový bufet, dezert

**Vzdálenost od centra:** přímo na pěší zóně Livigno

**Vzdálenost od skibusu:** cca 100 m od hotelu

**Vzdálenost od sjezdovek:** cca 50 m sjezdové tratě Livigno – Carosello, cca 1,5 km sjezdové tratě Livigno – Mottolino



Hotel HELVETIA ***				
Cena za osobu na				
Pobyty so-so	Noci/Ski	1. / 2. lůžku	3./4. lůžku	Dítě 2-12 let
03.12. - 24.12. *	3/4	8.990	8.290	6.690
	4/5	11.490	10.290	8.490
	7/6	18.790	16.890	13.290
24.12. - 30.12.	6	19.990	17.990	13.990
30.12. - 07.01.	7	29.490	26.990	20.990
07.01. - 04.02.	7	17.490	15.890	12.490
04.02. - 18.02.	7	19.990	18.490	14.490
18.02. - 25.02.	7	26.690	23.990	18.990
25.02. - 24.03.	7	17.490	15.890	12.490
24.03. - 07.04. *	4/5	11.990	10.490	8.890
	7/6	18.490	16.890	13.290
07.04. - 14.04. *	7/6	19.990	18.490	14.490
14.04. - 01.05. *	4/5	11.490	10.290	8.490
	7/6	18.790	16.890	13.290

\* skipas Livigno

**Dítě do 2 let ubytování ZDARMA**  
 Cena za dítě platí v doprovodu 2 osob  
**Fakultativní příplatky:**  
 jednolůžkový pokoj – na vyžádání  
 10 €/den – místo pro auto v garáži (na vyžádání)  
**Cena zahrnuje:**  
 ubytování dle tabulky  
 polopenzí dle tabulky

v termínech s \* 4denní nebo 5denní nebo 6denní skipas Livigno  
 vstup do: relaxačního centra (solárium, vířivka – za poplatek)  
 místo pro auto  
**Cena nezahrnuje:**  
 dopravu  
 u termínů bez \* skipas viz str. 132  
 pojištění léčebných výloh viz str. 6

**Proč právě sem:**  
 prostorné pokoje • pěkné relaxační centrum • přímo u sjezdových tratí, v centru

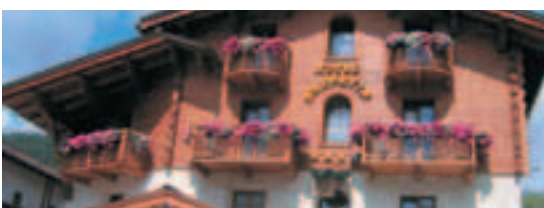

# Hotel AQUAGRANDA \*\*\*\* 7 Livigno

bazén	relaxační centrum	připojení k internetu	možnost platby kartou	blízko sjezdovek	blízko zastávky skibusu	možnost pobytu se psem
-------	-------------------	-----------------------	-----------------------	------------------	-------------------------	------------------------

**Popis:** Zcela nový moderní hotel, jehož součástí je i Aquagranda Livigno Wellness Park, se nachází na začátku Livigna v blízkosti jezera. Architekt Simone Micheli navrhl jak 22 designových pokojů, tak i interiér hotelu a rozsáhlé wellness centrum.

**Vybavení hotelu:** recepce, restaurace, bar, sluneční terasa, lyžárna, garáž

**Relaxační centrum:** bazény, dětský bazén, vířivky, sauna, finská sauna, turecké lázně, aromatické sprchy, relaxační zóny, dětský koutek, fitness

**Centrum zdraví a krásy:** masáže, kosmetický salón – kosmetika, manikúra, pedikúra...

**Vybavení pokojů:** příslušenství, fén, TV/Sat., Wi-Fi, minibar, telefon

**Stravování:** snídaně – bufetové, večere – servírované, výběr ze 3 menu, salátový bufet, dezert

**Vzdálenost od centra:** cca 800 m Livigno

**Vzdálenost od skibusu:** cca 50 m od hotelu

**Vzdálenost od sjezdovek:** cca 800 m od sjezdových tratí Mottolino, cca 1,5 km od sjezdových tratí Carosello

Hotel AQUAGRANDA ****				
Cena za osobu na				
Pobyty So - So	Noci/Ski	1./2. lůžku	3./4. lůžku	Dítě 3-12 let
02.12. - 23.12.*	7/6	18.690	14.290	9.990
23.12. - 07.01.	7	33.490	25.490	17.490
07.01. - 14.01.	7	16.290	12.490	8.990
14.01. - 21.01.	7	16.290	12.490	8.990
21.01. - 28.01.	7	16.690	12.690	9.190
28.01. - 04.02.	7	16.690	12.690	9.190
04.02. - 11.02.	7	16.690	12.690	9.190
11.02. - 18.02.	7	16.690	12.690	9.190
18.02. - 25.02.	7	16.990	12.990	9.490
25.02. - 03.03.	7	16.690	12.690	9.190
03.03. - 10.03.	7	16.690	12.690	9.190
10.03. - 31.03.	7	16.290	12.490	8.990
31.03. - 14.04.	7	16.290	12.490	8.990
14.04. - 01.05.*	7/6	18.690	14.290	9.990

\* skipas Livigno

**SPECIÁLNÍ SLEVA: 8% SLEVA PRO SENIORY NA 65 LET**

**Dítě do 3 let ZDARMA**

Cena za dítě platí v doprovodu 2 osob

**Povinné příplatky:**

80 €/osoba – silvestrovská večere

**Fakultativní příplatky:**

10 €/den – malé zvíře (na vyžádání)

10 €/den – místo pro auto v garáži

**Cena zahrnuje:**

ubytování dle tabulky

polopenzí dle tabulky

6denní skipas Livigno u terminů s \*

vstup do relaxačního centra (mimo solária,

masáže, kosmetiky

místo pro auto

**Cena nezahrnuje:**

dopravu

skipas u terminů bez \* viz str. 132

pojištění léčebných vyloň viz str. 6

**Proč právě sem:**  
moderní hotel se širokou nabídkou služeb vstup do relaxačního centra v ceně

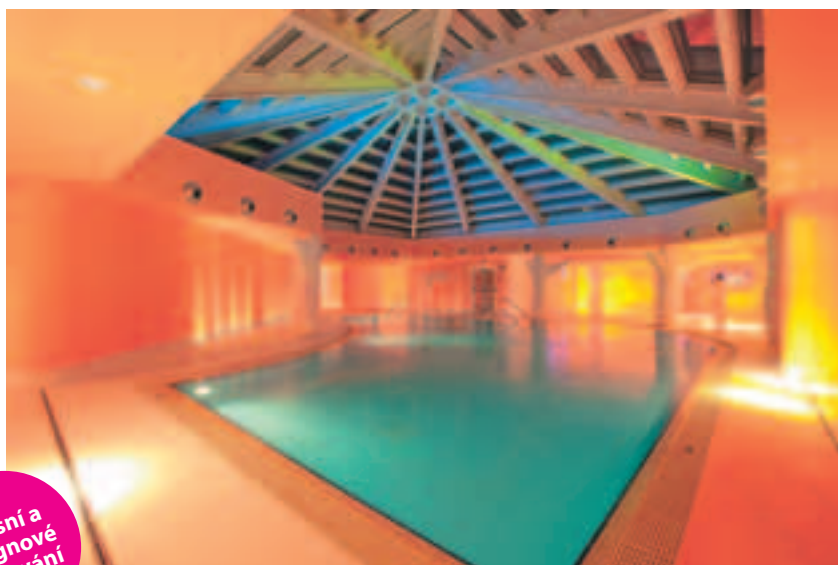
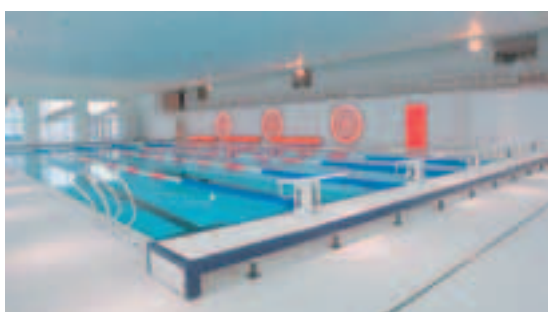

**luxusní a designové ubytování**





# Hotel MARGHERITA \*\*\* 8 Livigno

bazén	relaxační centrum	připojení k internetu	možnost platby kartou	blízko sjezdovek	blízko zastávky skibusu	možnost pobytu se psem
-------	-------------------	-----------------------	-----------------------	------------------	-------------------------	------------------------

**Popis:** Rodinný hotel, který tvoří příjemně zařízené pokoje několika typů včetně rodinných pokojů (propojené dvě místnosti). Hotel leží na krásném slunném místě s velkou terasou, ze které je nádherný výhled na celé město Livigno.

**Vybavení hotelu:** recepce, hotelová restaurace, bar, společenská místnost s TV, připojení na internet (wi-fi – za poplatek), parkoviště

**Relaxační centrum:** sauna

**Vybavení pokojů:** příslušenství, TV/Sat., telefon

**Stravování:** snídaně – bufetové, večere – servírované, výběr ze 3-4 menu, salátový bufet, dezert

**Vzdálenost od centra:** cca 1500 m Livigno

**Vzdálenost od skibusu:** cca 80 m od hotelu

**Vzdálenost od sjezdovek:** cca 150 m od sjezdových tratí části Mottolino

## Proč právě sem:

hit ložské sezóny • výhodná cena • sauna v ceně



Hotel MARGHERITA ***						
Cena za osobu na						
Pobyty So - So	Noci/Ski	1./2. lůžku	3./4. lůžku	Dítě 13 - 16 let	Dítě 5 - 12 let	Dítě 2 - 5 let
03.12. - 26.12.*	4/4	8.290	7.290	6.690	5.990	4.690
	7/6	13.490	11.690	10.990	9.490	7.490
26.12. - 02.01.	7	20.490	17.690	16.490	14.490	10.490
02.01. - 08.01.	6	15.490	13.290	12.290	10.690	8.190
08.01. - 14.01.	6	10.990	9.790	8.990	7.990	5.990
14.01. - 21.01.	7	11.690	10.290	9.490	8.490	6.290
21.01. - 28.01.	7	11.690	10.290	9.490	8.490	6.290
28.01. - 04.02.	7	13.490	11.690	10.690	9.690	7.390
04.02. - 11.02.	7	13.490	11.690	10.690	9.690	7.390
11.02. - 18.02.	7	15.490	13.490	12.690	11.290	8.290
18.02. - 25.02.	7	17.690	14.990	13.990	12.490	9.490
25.02. - 03.03.	7	15.490	13.490	12.690	11.290	8.290
03.03. - 10.03.	7	14.490	12.790	11.990	10.290	7.990
10.03. - 17.03.	7	14.490	12.790	11.990	10.290	7.990
17.03. - 14.04.	5	9.990	8.490	8.190	6.990	5.690
	7	13.490	11.690	10.690	9.690	7.390
14.04. - 01.05.*	4/4	9.990	8.490	8.190	6.990	5.690
	7/6	13.490	11.690	10.690	9.690	7.390

\* skipas Livigno



**Dítě do 2 let ubytování ZDARMA**  
Cena za dítě platí v doprovodu 2 osob  
**Povinné příplatky:** 10 €/den – dětská postýlka  
**Příplatky:** jednoúčkový pokoj – na vyžádání  
2.990 Kč/os./týden – plná penze  
**Cena zahrnuje:** ubytování dle tabulky

polopenzí dle tabulky  
4denní nebo 6denní skipas Livigno v termínech s \* vstup do sauny  
**Cena nezahrnuje:** dopravu skipas v termínech bez \* viz str. 132  
pojištění léčebných výloh viz str. 6



# Hotel CLUB ALEXANDER \*\*\* 9 Livigno

bazén	relaxační centrum	připojení k internetu	možnost platby kartou	blízko sjezdovek	blízko zastávky skibusu	možnost pobytu se psem
-------	-------------------	-----------------------	-----------------------	------------------	-------------------------	------------------------

**Popis:** Hotelový komplex tvoří tři budovy, ve kterých se nachází 40 zrenovovaných pokojů dvou kategorií. Součástí hotelu je menší relaxační centrum včetně malého bazénu s vodopádem. Hotel je ideální pro rodiny s dětmi a pro ty kteří si rádi pochutnají na výborné italské kuchyni.

**Vybavení celku:** recepce, hotelová restaurace, bar, společenská místnost s TV a krbem, společenská místnost s animačními programy, dětský koutek, mini klub, lyžařna, výtah, místo pro auto, garáž

**Relaxační centrum:** bazén, vířivka, sauna, turecké lázně, Kneippova terapie, malé fitness, solárium

**Vybavení pokojů:** příslušenství, fén, TV/Sat., telefon, trezor, mini bar, připojení na internet (wi-fi – za poplatek)

**Comfort:** standardní velikost pokoje s možností 3./4. lůžka (může být palanda nebo rozkládací pohovka);

**Family:** cca 25–30 m<sup>2</sup>, někdy částečně oddělený obývací pokoj, téměř vždy balkon;

**Junior Suite:** cca 30 m<sup>2</sup>, někdy částečně oddělený obývací pokoj, koupelna s hydromasážní vanou nebo sprchou, téměř vždy balkon

**Stravování:** snídaně – bufetové, večere – servírované, výběr ze 2-4 menu, salátový bufet, dezert

**Vzdálenost od centra:** cca 1.500 m Livigno

**Vzdálenost od skibusu:** cca 20 m od hotelu

**Vzdálenost od sjezdovek:** cca 200 m sjezdové tratě Livigno – Mottolino, cca 1.500 m sjezdové tratě Carosello

## Proč právě sem:

rodinná atmosféra • výborná kuchyně

strategická poloha



Hotel CLUB ALEXANDER ***				
Cena za osobu na				
Pobyty So -So	Noci/Ski	1./2. lůžku	Dítě 10-15 let	Dítě 2-10 let
26.11. - 23.12.*	7/6	17.890	16.990	14.490
23.12. - 07.01.	7	21.990	20.790	17.490
07.01. - 14.01.	7	14.990	14.290	11.990
14.01. - 21.01.	7	14.990	14.290	11.990
21.01. - 28.01.	7	14.990	14.290	11.990
28.01. - 04.02.	7	14.990	14.290	11.990
04.02. - 11.02.	7	14.990	14.290	11.990
11.02. - 18.02.	7	21.990	20.790	17.490
18.02. - 25.02.	7	21.990	20.790	17.490
25.02. - 03.03.	7	14.990	14.290	11.990
03.03. - 10.03.	7	14.990	14.290	11.990
10.03. - 31.03.	7	14.990	14.290	11.990
31.03. - 14.04.	7	19.990	18.990	16.290
14.04. - 01.05.*	7/6	17.890	16.990	14.490

\* skipas Livigno

**Dítě do 2 let ZDARMA**  
Cena za dítě platí v doprovodu 2 osob  
**Fakultativní příplatky:** 3.990 Kč/os./týden – plná penze  
3.990 Kč/os./týden – pokoj Family  
7.890 Kč/os./týden – pokoj Junior Suite  
8 €/den – místo pro auto v garáži  
5 €/osoba – vstup do sauny  
10 €/osoba – vstup do vířivky  
malé zvíře – na vyžádání

**Cena zahrnuje:** ubytování dle tabulky  
polopenzí dle tabulky  
6 denní skipas Livigno u termínu s \* vstup do bazénu  
místo pro auto  
**Cena nezahrnuje:** dopravu skipas u termínu bez \* viz str. 132  
vstup do sauny, vířivky, tureckých lázní  
pojištění léčebných výloh viz str. 6

# Hotel ZODIAC HOUSE \*\*\* 10 Livigno

bazén	relaxační centrum	připojení k internetu	možnost platby kartou	blízko sjezdovek	blízko zastávky skibusu	možnost pobytu se psem
-------	-------------------	-----------------------	-----------------------	------------------	-------------------------	------------------------

**Popis:** Menší hotel se 14 prostornými pokoji se nachází přímo na hlavní promenádě proslulého lyžařského střediska Livigno, pár kroků od nejbližších lyžařských svahů i řady obchodů a restaurací.

**Vybavení hotelu:** recepce (možnost využít trezor), bar, společenská místnost s TV, snídaňová místnost, lyžařna, parkoviště

**Vybavení pokojů:** příslušenství, TV, telefon

**Stravování:** snídaně – bufetové

**Vzdálenost od centra:** přímo na pěší zóně Livigno

**Vzdálenost od skibusu:** cca 20 m od hotelu

**Vzdálenost od sjezdovek:** cca 250 m sjezdové tratě Livigno – Carosello, cca 1000 m sjezdové tratě Livigno – Mottolino

**Proč právě sem:**

výhodná cena • přímo v centru

**FEDE doporučuje**

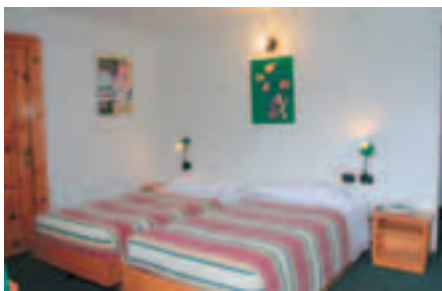

Hotel ZODIAC HOUSE ***			
Cena za osobu na			
Pobyty So - So	Noci/Ski	1./2. lůžku	3. lůžku
03.12. - 23.12.*	7/6	10.290	7.490
23.12. - 31.12.	7	9.990	7.290
31.12. - 07.01.	7	12.490	8.990
07.01. - 14.01.	7	8.190	6.290
14.01. - 21.01.	7	8.190	6.290
21.01. - 28.01.	7	9.290	6.690
28.01. - 04.02.	7	9.290	6.690
04.02. - 11.02.	7	9.290	6.690
11.02. - 18.02.	7	9.990	7.390
18.02. - 25.02.	7	9.990	7.390
25.02. - 03.03.	7	9.990	7.390
03.03. - 10.03.	7	9.290	6.690
10.03. - 17.03.	7	9.290	6.690
17.03. - 31.03.	7	8.190	6.290
31.03. - 07.04.	7	9.990	7.290
07.04. - 14.04.	7/6	8.190	6.290
14.04. - 28.04.*	7/6	10.290	7.490

\* skipas Livigno

<b>Povinné příplatky:</b> 8 €/den – dětská postýlka pro dítě do 2 let	snídaní dle tabulky v termínech s * 6denní skipas Livigno
<b>Fakultativní příplatky:</b> jednolůžkový pokoj – na vyžádání 5 €/den – malé zvíře (na vyžádání)	místo pro auto <b>Cena nezahrnuje:</b> dopravu u termínů bez * skipas viz str. 132
<b>Cena zahrnuje:</b> ubytování dle tabulky	pojištění léčebných výloh viz str. 6

# Rezidence CHALET VILLA CHIARA 11 Livigno

bazén	relaxační centrum	připojení k internetu	možnost platby kartou	blízko sjezdovek	blízko zastávky skibusu	možnost pobytu se psem
-------	-------------------	-----------------------	-----------------------	------------------	-------------------------	------------------------

**Popis:** Rezidence je umístěna v blízkosti centra i sjezdových tratí. Ubytování nabízí v účelně zařízených apartmánech s oddělenou ložnicí.

**Vybavení rezidence:** lyžařna, parkoviště

**Vybavení apartmánů:** příslušenství, plně vybavený kuchyňský kout (některé mikrovlnná trouba), TV/Sat.

**BILO 2/3/4:** obývací pokoj s kuchyňkou a rozkládacím dvoulůžkem, ložnice s manželskou postelí (někdy mohou být všechny 4 lůžka v ložnici)

**Stravování:** vlastní

**Vzdálenost od centra:** cca 500 m Livigno

**Vzdálenost od skibusu:** cca 30 m od hotelu

**Vzdálenost od sjezdovek:** cca 50 m sjezdové tratě Livigno – Carosello, cca 1,5 km sjezdové tratě Livigno – Mottolino

**Proč právě sem:**

dobrá poloha • pro rodiny s dětmi



Rezidence CHALET VILLA CHIARA				
Cena za osobu				
Pobyty So - So	Noci/Ski	BILO 2	BILO 3	BILO 4
26.11. - 24.12.	7/6	11.290	8.790	7.290
24.12. - 31.12.	7/6	20.690	15.890	13.690
31.12. - 07.01.	7/6	26.990	20.490	16.990
07.01. - 14.01.	7/6	14.990	11.690	10.290
14.01. - 21.01.	7/6	14.990	11.690	10.290
21.01. - 28.01.	7/6	15.890	12.290	10.690
28.01. - 04.02.	7/6	15.890	12.290	10.690
04.02. - 11.02.	7/6	18.690	14.490	12.690
11.02. - 18.02.	7/6	18.690	14.490	12.690
18.02. - 25.02.	7/6	19.990	15.690	13.490
25.02. - 03.03.	7/6	19.990	15.690	13.490
03.03. - 10.03.	7/6	16.990	13.690	11.990
10.03. - 31.03.	7/6	15.990	12.990	11.290
31.03. - 07.04.	7/6	19.590	14.890	12.690
07.04. - 14.04.	7/6	13.990	10.990	9.690
14.04. - 28.04.	7/6	11.290	8.790	7.290

<b>Slevy:</b> 4.300 Kč; 1.600 Kč v termínu do 24.12./po 14.4. – dítě nar. po roce 2004 (včetně) 1.400 Kč; 400 Kč v termínu do 24.12./po 14.4. – junioři nar. po roce 1996 (včetně) / senioři nar. před 1947 (včetně)	<b>Cena zahrnuje:</b> 7x ubytování 6denní skipas Livigno spotřeby, lůžkoviny, ručníky, konečný úklid, místo pro auto
<b>Povinné příplatky:</b> 150 €/apartmán – vratná kauce	<b>Cena nezahrnuje:</b> dopravu stravování pojištění léčebných výloh viz str. 6
<b>Příplatky:</b> 8 €/den – dětská postýlka	





# Soukromé apartmány LIVIGNO 12 Livigno

bazén relaxační centrum připojení k internetu možnost platby kartou blízko sjezdovek blízko zastávky skibusu možnost pobytu se psem

**Popis:** Apartmány se nacházejí v soukromých domcích, rozmístěných po celém středisku Livigno, v různé vzdálenosti od centra a sjezdových tratí. Apartmány jsou vybaveny v jednoduchém a praktickém stylu, každý apartmán je odlišný.

**Vybavení apartmánů:** příslušenství, plně vybavený kuchyňský kout, některé s balkónem

**MONO 2/3:** obývací pokoj s rozkládacím dvoulůžkem, s možností dalšího lůžka

**BILO 2/3/4:** ložnice se dvěma lůžky, obývací pokoj s rozkládacím lůžkem (dvoulůžkem) nebo palandou

**TRILO 4/5/6:** dvě ložnice se dvěma lůžky, obývací pokoj s rozkládacím lůžkem (dvoulůžkem) nebo palandou

**QUADRI 6/7:** tři ložnice se dvěma lůžky, obývací pokoj s rozkládacím lůžkem (dvoulůžkem) nebo palandou

**Stravování:** vlastní

**Vzdálenost od centra:** cca 300–800 m od centra Livigno

**Vzdálenost od skibusu:** cca 100–200 m od apartmánů

**Vzdálenost od sjezdovek:** cca 300 až 800 m od sjezdových tratí Livigno

**Proč právě sem:**

super cena • velké apartmány



Soukromé apartmány LIVIGNO											
Cena za osobu											
Pobyty	Noci/Ski	MONO 2	MONO 3	BILO 2	BILO 3	BILO 4	TRILO 4	TRILO 5	TRILO 6	QUADRI 6	QUADRI 7
26.11. - 10.12.	7/6	6.990	6.290	9.290	6.990	6.290	7.490	6.190	5.990	6.990	6.290
10.12. - 24.12.	7/6	7.490	6.690	9.690	7.290	6.490	7.790	6.590	6.290	7.290	6.690
26.12. - 02.01.	7/6	20.490	14.490	18.990	14.990	14.190	16.490	14.390	14.290	15.290	13.890
02.01. - 07.01.	5/6	11.290	10.490	12.490	10.990	10.390	11.490	10.390	10.490	11.290	10.490
07.01. - 04.02.	7/6	9.490	8.690	10.690	9.290	8.490	9.290	8.490	8.190	8.990	8.490
04.02. - 11.02.	7/6	10.990	10.190	12.290	10.890	9.990	10.990	9.990	9.990	10.690	9.990
11.02. - 18.02.	7/6	11.490	10.490	12.990	11.490	10.890	11.990	10.790	10.690	11.690	10.990
18.02. - 25.02.	7/6	11.490	10.490	12.990	11.290	10.890	11.990	10.790	10.690	11.690	10.990
25.02. - 10.03.	7/6	11.490	10.490	12.990	11.490	10.890	11.990	10.790	10.690	11.690	10.990
10.03. - 17.03.	7/6	10.990	10.190	12.290	10.890	9.990	10.990	9.990	9.990	10.690	9.990
17.03. - 31.03.	7/6	10.790	9.790	11.990	10.490	9.590	10.990	9.690	9.490	10.290	9.690
31.03. - 07.04.	7/6	10.990	10.190	12.290	10.690	10.190	10.990	9.990	9.990	10.690	9.990
07.04. - 14.04.	7/6	9.690	8.990	10.990	9.690	8.990	9.990	8.990	8.990	9.490	8.890
14.04. - 28.04.	7/6	7.490	6.690	9.690	7.290	6.490	7.790	6.590	6.290	7.290	6.690

**Slevy:**

4.300 Kč; 1.600 Kč v termínu do 24.12./po 14.4. – dítě nar. po roce 2004 (včetně)

1.400 Kč; 400 Kč v termínu do 24.12./po 14.4. – junioři nar. po roce 1996 (včetně) / senioři nar. před 1947 (včetně)

**Povinné příplatky:**

200 €/apartmán – vratná kauce

**Fakultativní příplatky:**

45 €/MONO; 50 €/BILO; 60 €/TRILO/QUADRI – konečný úklid

990 Kč/os./týden; 1.990 Kč/os./týden v termínech 4.2. – 14.4.; 26.12. – 2.1. – nové apartmány – Via CANTON (BILO 4, TRILO 6, QUADRI 8)

490 Kč/os./týden; 990 Kč/os./týden v termínech 4.2. – 14.4.; 26.12. – 2.1. – apartmány

superior – nové apartmány v centru Livigna (BILO 4, TRILO 6, QUADRI 8)

přístýlka – na vyžádání

**Cena zahrnuje:**

5x nebo 7x ubytování • 6denní skipas Livigno spotřeby, lůžkoviny • místo pro auto

**Cena nezahrnuje:**

dopravu • stravování • ručníky, konečný úklid pojištění léčebných vyloh viz str. 6



# Rezidence CHALET DEL SOLE 13 Livigno

bazén relaxační centrum připojení k internetu možnost platby kartou blízko sjezdovek blízko zastávky skibusu možnost pobytu se psem

**Popis:** Rezidence se nachází téměř na začátku městečka Livigno, tvoří ji 13 příjemně zařízených apartmánů, každý z nich má své jméno např. „Sole“ „Mare“ „Lago“ atd. Součástí rezidence je malé relaxační centrum se saunou a vířivkou.

**Vybavení rezidence:** recepce, bar, taverna – pizzerie, připojení na internet (v celé rezidenci wi-fi – za poplatek), společenská místnost s TV, herna, lyžařna, parkoviště, garáž

**Relaxační centrum:** sauna, vířivka

**Vybavení apartmánů:** příslušenství, fén, plně vybavený kuchyňský kout s mikrovlnkou, některé s balkónem

**MONO 2:** obývací pokoj s kuchyňkou a rozkládacím dvoulůžkem (MONO 2+2 možnost palandy)

**BILO 3:** obývací pokoj s kuchyňkou a rozkládacím lůžkem, ložnice se dvěma lůžky

**TRILO 4/5:** obývací pokoj s kuchyňkou a rozkládacím lůžkem (dvoulůžkem) nebo palandou, dvě ložnice se dvěma lůžky

**QUADRI 6:** obývací pokoj s kuchyňkou (rozkládací dvoulůžko nebo palanda – na vyžádání), tři ložnice se dvěma lůžky

**Stravování:** vlastní

**Vzdálenost od centra:** cca 300 m Livigno

**Vzdálenost od skibusu:** cca 50 m od rezidence

**Vzdálenost od sjezdovek:** cca 700 m od sjezdových tratí Livigno

**Proč právě sem:**

na klidném místě • rodinná atmosféra



Rezidence CHALET DEL SOLE						
Cena za osobu						
Pobyty So - So	Noci/Ski	MONO 3	BILO 3	TRILO 4	TRILO 5	QUADRI 6
26.11. - 03.12.	7/6	5.290	6.990	7.490	6.990	6.490
03.12. - 17.12.	7/6	6.690	8.690	9.290	8.690	7.990
17.12. - 24.12.	7/6	5.290	6.990	7.490	6.990	6.490
24.12. - 02.01.	7/6	14.990	23.490	24.990	21.490	19.490
02.01. - 07.01.	5/6	11.990	14.990	15.490	14.690	13.690
07.01. - 04.02.	7/6	8.790	10.190	10.890	10.290	9.690
04.02. - 18.02.	7/6	10.790	13.290	13.690	13.390	12.290
18.02. - 25.02.	7/6	11.290	14.290	14.690	13.990	12.990
25.02. - 10.03.	7/6	10.790	13.290	13.690	13.390	12.290
10.03. - 31.03.	7/6	10.490	11.990	12.290	11.990	11.490
31.03. - 07.04.	7/6	10.690	12.290	12.690	12.290	11.690
07.04. - 14.04.	7/6	9.190	10.890	11.290	10.890	10.290
14.04. - 21.04.	7/6	6.690	8.690	9.290	8.690	7.990
21.04. - 02.05.	7/6	5.290	6.990	7.490	6.990	6.490

**Slevy:**

4.300 Kč; 1.600 Kč v termínu do 24.12./po 14.4. – dítě nar. po roce 2004 (včetně)

1.400 Kč; 400 Kč v termínu do 24.12./po 14.4. – junioři nar. po roce 1996 (včetně) / senioři nar. před 1947 (včetně)

**Povinné příplatky:**

0–60 €/apartmán – konečný

úklid (podle toho jak je apartmán uklizený)

**Fakultativní příplatky:**

5–8 €/den – místo pro auto v garáži (dle velikosti auta) 5 €/žeton – pračka 10 €/os./den – snídaně

**Cena zahrnuje:**

5x nebo 7x ubytování 6denní skipas Livigno

spotřeby, lůžkoviny místo pro auto

**Cena nezahrnuje:**

dopravu stravování ručníky, konečný úklid vstup do sauny, vířivky pojištění léčebných vyloh viz str. 6



www.fede.cz

ALTA VALTELLINA – LIVIGNO

# Rezidence CHALET TEOLA 14 Livigno

bazén	relaxační centrum	připojení k internetu	možnost platby kartou	blízko sjezdovek	blízko zastávky skibusu	možnost pobytu se psem
-------	-------------------	-----------------------	-----------------------	------------------	-------------------------	------------------------

**Popis:** Novější rezidence se nachází na klidném místě, odkud je krásný výhled na celé městečko Livigno. K dispozici má 13 prostorných apartmánů zařízených moderním nábytkem ze světlého dřeva.

**Vybavení rezidence:** lyžárna, parkoviště

**Vybavení apartmánů:** příslušenství, plně vybavený kuchyňský kout (mikrovlnná trouba, myčka), TV/Sat.

**BILO 2:** obývací pokoj s kuchyňkou (rozkládací dvoulůžko – na vyžádání), ložnice s manželskou postelí  
**QUADRI 6 (mezonetové):** v přízemí obývací pokoj s kuchyňkou a WC, druhé patro – 3 ložnice se dvěma lůžky, otevřená část s možností dalších lůžek, 2x koupelna

**Stravování:** vlastní

**Vzdálenost od centra:** cca 600 m Livigno

**Vzdálenost od skibusu:** cca 30 m od rezidence

**Vzdálenost od sjezdovek:** cca 100 m sjezdové tratě Livigno – Mottolino, cca 900 m sjezdové tratě Livigno – Carosello

**Proč právě sem:**

výborná cena • prostorné apartmány • pro rodiny s dětmi



hit loňské sezóny

Rezidence CHALET TEOLA			
Cena za osobu			
Pobyty So - So	Noci/Ski	BILO 2	QUADRI 6
26.11. - 24.12.	7/6	7.690	7.290
26.12. - 02.01.	7/6	17.990	17.490
02.01. - 07.01.	5/6	13.990	13.490
07.01. - 14.01.	7/6	10.490	9.990
14.01. - 21.01.	7/6	10.490	9.990
21.01. - 28.01.	7/6	10.490	9.990
28.01. - 04.02.	7/6	10.490	9.990
04.02. - 11.02.	7/6	11.690	11.290
11.02. - 18.02.	7/6	12.690	11.990
18.02. - 25.02.	7/6	12.690	11.990
25.02. - 03.03.	7/6	12.690	11.990
03.03. - 10.03.	7/6	12.690	11.990
10.03. - 17.03.	7/6	12.690	11.990
17.03. - 07.04.	7/6	11.290	10.690
07.04. - 14.04.	7/6	10.490	9.990
14.04. - 05.05.	7/6	7.690	7.290

**Slevy:**  
 4.300 Kč; 1.600 Kč v termínu do 24.12./po 14.4. – dítě nar. po roce 2004 (včetně)  
 1.400 Kč; 400 Kč v termínu do 24.12./po 14.4. – junioři nar. po roce 1996 (včetně) / senioři nar. před 1947 (včetně)  
**Povinné příplatky:**  
 150 €/apartmán – vratná kauce  
 50 €/BILO, 70 €/QUADRI  
 – konečný úklid

**Fakultativní příplatky:**  
 přistýlka – na vyžádání  
**Cena zahrnuje:**  
 7x ubytování  
 6denní skipas Livigno  
 spotřebu  
 místo pro auto  
**Cena nezahrnuje:**  
 dopravu  
 stravování  
 lůžkoviny, ručníky, konečný úklid  
 pojištění léčebných výloh viz str. 6

# APARTMÁNY JOLLY 15 Livigno

bazén	relaxační centrum	připojení k internetu	možnost platby kartou	blízko sjezdovek	blízko zastávky skibusu	možnost pobytu se psem
-------	-------------------	-----------------------	-----------------------	------------------	-------------------------	------------------------

**Popis:** Apartmány jsou umístěny v různých rezidencích v Livignu, vzdálených do 400 m od sjezdových tratí. K návštěvě centra Livigna je možné využít bezplatný skibus a nejbližší obchody i restaurace najdete pouhých 500 m od apartmánů.

**Vybavení apartmánů:** příslušenství, plně vybavený kuchyňský kout s mikrovlnnou troubou, TV, parkoviště  
**BILO 3/4** – (40 m<sup>2</sup>), obývací pokoj s kuchyňkou a rozkládacím dvoulůžkem, ložnice se dvěma lůžky nebo manželskou postelí  
**TRILO 6** – (50 m<sup>2</sup>), obývací pokoj s kuchyňkou a rozkládacím dvoulůžkem, dvě ložnice se dvěma lůžky nebo manželskou postelí

**Stravování:** vlastní

**Vzdálenost od centra:** cca 1000 m Livigno, cca 500 m od obchodů, barů a restaurací

**Vzdálenost od skibusu:** cca 100 m od apartmánů

**Vzdálenost od sjezdovek:** cca 400 m od sjezdových tratí Livigno

**Proč právě sem:**

výhodná poloha • kvalitní ubytování

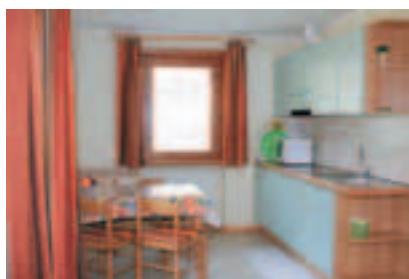
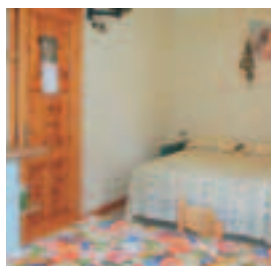

Apartmány JOLLY				
Cena za osobu				
Pobyty So - So	Noci/Ski	BILO 3	BILO 4	TRILO 6
26.11. - 24.12.	7/6	7.990	6.790	6.590
24.12. - 31.12.	7/6	15.290	13.290	12.890
31.12. - 07.01.	7/6	17.990	15.490	16.690
07.01. - 14.01.	7/6	11.190	9.690	9.490
14.01. - 21.01.	7/6	11.190	9.690	9.490
21.01. - 28.01.	7/6	11.690	9.990	9.790
28.01. - 04.02.	7/6	11.690	9.990	9.790
04.02. - 11.02.	7/6	14.990	12.690	12.290
11.02. - 18.02.	7/6	14.990	12.690	12.290
18.02. - 25.02.	7/6	14.990	12.690	12.290
25.02. - 03.03.	7/6	14.990	12.690	12.290
03.03. - 10.03.	7/6	12.990	11.390	11.190
10.03. - 31.03.	7/6	12.490	10.990	10.690
31.03. - 07.04.	7/6	14.290	12.290	11.890
07.04. - 14.04.	7/6	10.490	9.290	8.990
14.04. - 28.04.	7/6	7.990	6.790	6.590

**Slevy:**  
 4.300 Kč; 1.600 Kč v termínu do 24.12./po 14.4. – dítě nar. po roce 2004 (včetně)  
 1.400 Kč; 400 Kč v termínu do 24.12./po 14.4. – junioři nar. po roce 1996 (včetně) / senioři nar. před 1947 (včetně)  
**Povinné příplatky:**  
 150 €/apartmán – vratná kauce  
**Příplatky:**  
 8 €/den – dětská postýlka

**Cena zahrnuje:**  
 7x ubytování  
 6denní skipas Livigno  
 spotřebu, lůžkoviny, ručníky, konečný úklid  
**Cena nezahrnuje:**  
 dopravu  
 stravování  
 místo pro auto  
 pojištění léčebných výloh viz str. 6



N

www.fede.cz

ALTA VALTELLINA – LIVIGNO

35 km sjezdových tratí	26 km uměle zasněžovaných tratí	1 km osvětlených sjezdových tratí	2 kabin	2 sedaček	5 vleků	1 snowpark	18 km běžeckých tratí
2   6 km   12   27 km   2   2 km							



**Další možnosti zábavy a sportu:**

- kluziště – Caterina • noční lyžování
- fitness • lyžařské školy a školičky • diskotéky

Zimní středisko Santa Caterina se nachází v úchvatné přírodní scenérii národního parku Stelvio, poblíž horského průsmyku Passo Gavia. Počtem sjezdových tratí patří tento resort k menším skiareálům populárního lyžařského regionu Alta Valtellina na severu Itálie, přesto ho vyhledávají převážně náročnější lyžaři, kteří si na zdejších obtížných sjezdovkách přijdou opravdu na své.

Většina sjezdových tratí je situována na severních svazích Cresta Sobbretta (2775 m n. m.), což zaručuje výborné sněhové podmínky až do dubna, dokonalý je ale i systém umělého zasněžování. Kromě dvou krátkých modrých tratí na vás v tomto areálu čekají hlavně červené a černé sjezdovky (33 km z celkových 35 km) výrazně sportovního charakteru. Unikátní je zejména několikakilometrový sjezd z vrcholu Cresta do Santa Cateriny. Lyžařské potěšení si ovšem můžete znásobit o dalších 80 km sjezdovek v nedalekých střediscích Bormio a Valdidentro, když si pořídíte společný skipas Alta Valtellina.

Santa Caterina je známá i díky místní rodačce Deborah Compagnoniové, několikanásobné mistryni světa ve sjezdovém lyžování. Vysokou kvalitu místních tratí potvrzuje fakt, že Santa Caterina se v posledních desetiletích dvakrát stala spolupořadatelem mistrovství světa v alpských disciplínách.

Náročnější milovníci bílé stopy zde najdou dobře připravené běžecké tratě, na kterých se často odehrávají závody Světového poháru, překvapivě široká je i nabídka volného extrémního lyžování a skialpinistických tras.



**pořadatel světového poháru**

**kvalitní sněhové podmínky**

Tabulka vzdáleností	Livigno	Trepalle	Isolaccia	Bormio	Santa Caterina
Livigno	0 km	7 km	25 km	33 km	45 km
Trepalle	7 km	0 km	18 km	26 km	38 km
Isolaccia	25 km	18 km	0 km	8 km	20 km
Bormio	33 km	26 km	8 km	0 km	12 km
Santa Caterina	45 km	38 km	20 km	12 km	0 km

SKIPAS 4 VALLI												
	27.11.2011 - 24.12.2011			09.01.2012 - 03.02.2012 / 17.03.2012 - 15.04.2012			04.02.2012 - 16.03.2012			24.12.2011 - 08.01.2012		
Ski	Dospělí	Junioři	Senioři	Dospělí	Junioři	Senioři	Dospělí	Junioři	Senioři	Dospělí	Junioři	Senioři
5 dní	2.000	1.500	1.800	3.750	2.550	2.650	4.150	2.750	2.900	4.850	45717	3.400
6 dní	2.200	1.600	1.900	4.050	2.750	2.850	4.550	3.050	3.150	5.300	3.550	3.750
7 dní	2.400	1.700	2.000	4.400	2.950	3.050	4.850	3.250	3.450	5.750	3.850	4.000
8 dní	2.600	1.800	2.100	4.650	3.200	3.300	5.200	3.500	3.650	6.100	4.100	4.250

Dítě nar. po roce 2004 skipas ZDARMA • Junior nar. po roce 1996 (včetně) • Senior nar. před rokem 1947 (včetně)

**Skipas 4 Valli platí pro oblast:** Bormio, Oga, Valdidentro, S. Caterina, Valfurva

**5 € VRATNÁ KAUCE NA SKIPAS**

# Autobusový zájezd

neuvěřitelně nízké ceny

## Hotel MILANO \*\*S 1 S. Caterina Valfurva

- bazén
- relaxační centrum
- připojení k internetu
- možnost platby kartou
- blízko sjezdovek
- blízko zastávky skibusu
- možnost pobytu se psem

**Popis:** Hotel má k dispozici 50 jednoduše zařízených pokojů. Jeho součástí jsou velké společenské prostory a je tak ideálním místem pro skupinky a rodiny s dětmi. Hotel Milano má dlouhou tradici, byl jedním z prvních, který ve vesničce S. Caterina Valfurva vznikl již v 19. století.

**Vybavení hotelu:** recepce, hotelová restaurace, bar, herna, společenská místnost s krbem a TV, parkoviště

**Vybavení pokojů:** příslušenství, telefon

**Stravování:** snídaně – bufetové, večere – servírované, výběr ze 2 menu, salátový bufet

**Vzdálenost od centra:** cca 700 m S. Caterina

**Vzdálenost od skibusu:** cca 100 m od hotelu

**Vzdálenost od sjezdovek:** cca 300 m od sjezdových tratí v S. Caterina Valfurva

### Proč právě sem:

super cena • v blízkosti sjezdových tratí lyžování ve třech střediscích

Hotel MILANO **					
Cena za osobu na					
Pobyty	Noci/Ski	1. / 2. lůžku	3. / 4. lůžku	Dítě 3-12 let	
03.02. - 09.02.	Pá-Čt	4/5	6.990	6.490	5.990
07.02. - 13.02.	Út-Po	4/5	6.990	6.490	5.990
11.02. - 17.02.	So-Pá	4/5	6.990	6.490	5.990
24.02. - 01.03.	Pá-Čt	4/5	6.790	6.290	5.790
28.02. - 05.03.	Út-Po	4/5	6.790	6.290	5.790
03.03. - 09.03.	So-Pá	4/5	6.790	6.290	5.790
07.03. - 13.03.	St-Út	4/5	6.590	6.190	5.590

**Dítě do 2 let ubytování ZDARMA**  
Cena za dítěplatí v doprovodu 2 osob

**Cena zahrnuje:**  
4x ubytování • 4x polopenzi dopravu lůžkovým busem • delegáta CK FEDE

**Cena nezahrnuje:**  
skipas Alta Valtellina viz níže  
pojištění léčebných výloh viz str. 6

### Program zájezdu:

- den odjezd z ČR ve večerních hodinách
- den příjezd v ranních hodinách do střediska Livigno, celodenní lyžování, po lyžování odjezd na ubytování
- den individuální lyžování S. Caterina - skibus
- den individuální lyžování Bormio – autobus CK FEDE
- den individuální lyžování S. Caterina - skibus
- den individuální lyžování Livigno – autobus CK FEDE, po lyžování odjezd do ČR
- den příjezd v ranních hodinách do ČR

### SKIPAS ALTA VALTELLINA

Období	04.02. - 17.03.2012	
Ski	Dospělí	Junioři Senioři
5 dní	5.050	3.500
Dítě nar. po roce 2004 skipas ZDARMA		
Junior nar. po roce 1996 (včetně)		
Senior nar. před rokem 1947 (včetně)		

## Hotel MILANO \*\*S 1 S. Caterina Valfurva

- bazén
- relaxační centrum
- připojení k internetu
- možnost platby kartou
- blízko sjezdovek
- blízko zastávky skibusu
- možnost pobytu se psem



Hotel MILANO **					
Cena za osobu na					
Pobyty so-so	Noci/Ski	1./2. lůžku	3./4. lůžku	Dítě 3-12 let	
03.12. - 25.12. *	5/5	8.990	8.790	7.490	
	7/6	10.990	10.790	9.990	
07.01. - 18.02.	4	5.790	5.290	4.790	
	5	6.290	5.790	5.290	
18.02. - 17.03.	7	7.990	7.490	6.990	
	4	6.290	5.990	5.290	
17.03. - 14.04.	5	6.790	6.290	5.790	
	7	8.490	7.990	7.490	
14.04. - 01.05. *	4	5.790	5.290	4.790	
	5	6.290	5.790	5.290	
	7	7.990	7.490	6.990	
	5/5	8.990	8.790	7.490	
	7/6	10.990	10.790	9.990	

\* skipas Alta Valtellina

**Dítě do 2 let ubytování ZDARMA**  
Cena za dítěplatí v doprovodu 2 osob

**Cena zahrnuje dopravu:**  
ubytování dle tabulky  
polopenzi dle tabulky  
u termínů s \* 5denní nebo 6denní skipas Alta

Valtellina (Livigno, Bormio, Santa Caterina) místo pro auto

**Cena nezahrnuje:**  
dopravu u termínů bez \* skipas viz str. 144  
pojištění léčebných výloh viz str. 6



www.fede.cz

ALTA VALTELLINA – SANTA CATERINA

51 km sjezdových tratí	0 km uměle zasněžovaných tratí	5 km osvětlených sjezdových tratí	4 kabin	8 sedaček	12 vleků	1 snowpark	39 km běžeckých tratí
3   4 km   15   36 km   7   11 km							



### Další možnosti sportů a zábavy

- kluziště – Bormio, Isolaccia • krytý bazén, sauna – Bormio
- termální lázně – Bormio • diskotéky – Bormio, Isolaccia, kino – Bormio
- lyžařské školy a školičky, lyžování ve volném terénu • squash, tenis – Bormio

Bormio je vyhlášené lyžařské středisko v srdci skiregionu Alta Valtellina, nedaleko italských hranic se Švýcarskem. Horské městečko s nádechem luxusu leží ve výšce 1225 m n. m. a kromě výborných sjezdových tratí začínajících ve větší nadmořské výšce patří k jeho největším lákadlům termální lázně Bagni Nuovi Terme Bormio s teplotou vody 38 až 41°C a bazénem (25 m). Milovníci sjezdového lyžování zde najdou terény všech obtížností, od cvičných svahů přes širokou paletu nenáročných modrých, náročnějších červených až po skutečně ostré černé sjezdovky. Poloha ve vysoké nadmořské výšce zaručuje výborné sněhové podmínky až dlouho do jarních měsíců a Bormio proto patří mezi pravidelné pořadatele závodů Světového poháru v alpském lyžování.

Bormio se řadí k nejnavštěvovanějším zimním střediskům Itálie, návštěvníky sem přitahuje závratné převýšení některých sjezdovek, stejně jako jejich délka, kvalitní úprava a rozmanitost. Nejdelší sjezdovku najdete na Cima Bianca (3012 m n. m.), je střední obtížnosti, dlouhá 10 km a má převýšení 1780 m. Nejtěžší sjezdovka Betulle je naopak dlouhá „jen“ 1,4 km a překonává výškový rozdíl 400 m. Milovníkům obřích carvingových oblouků udělá radost závodní trať Bimbi al Sole. Pokud si libujete v lyžování za umělého osvětlení, čeká na vás pětikilometrová sjezdovka Stelvio střední obtížnosti s převýšením 300 m.

Snowpark najdou vyznavači tohoto sportu u střední stanice lanovky Bormio 2000, pro běžkaře je připraveno téměř 40 km pečlivě upravené stopy.

**kvalitní  
černé  
sjezdovky**

**volné  
terény**



Tabulka vzdáleností	Livigno	Trepalle	Isolaccia	Bormio	Santa Caterina
Livigno	0 km	7 km	25 km	33 km	45 km
Trepalle	7 km	0 km	18 km	26 km	38 km
Isolaccia	25 km	18 km	0 km	8 km	20 km
Bormio	33 km	26 km	8 km	0 km	12 km
Santa Caterina	45 km	38 km	20 km	12 km	0 km

### SKIPAS 4 VALLI

Ski	27.11.2011 - 24.12.2011			09.01.2012 - 03.02.2012 / 17.03.2012 - 15.04.2012			04.02.2012 - 16.03.2012			24.12.2011 - 08.01.2012		
	Dospělí	Junioři	Senioři	Dospělí	Junioři	Senioři	Dospělí	Junioři	Senioři	Dospělí	Junioři	Senioři
5 dní	2.000	1.500	1.800	3.750	2.550	2.650	4.150	2.750	2.900	4.850	45717	3.400
6 dní	2.200	1.600	1.900	4.050	2.750	2.850	4.550	3.050	3.150	5.300	3.550	3.750
7 dní	2.400	1.700	2.000	4.400	2.950	3.050	4.850	3.250	3.450	5.750	3.850	4.000
8 dní	2.600	1.800	2.100	4.650	3.200	3.300	5.200	3.500	3.650	6.100	4.100	4.250

Dítě nar. po roce 2004 skipas ZDARMA • Junior nar. po roce 1996 (včetně) • Senior nar. před rokem 1947 (včetně)

**Skipas 4 Valli platí pro oblast:** Bormio, Oga, Valdidentro, S. Caterina Valfurva

**5 € VRATNÁ KAUCE NA SKIPAS**

# Rezidence VILLA FELEIT 1 Bormio

bazén	relaxační centrum	připojení k internetu	možnost platby kartou	blízko sjezdovek	blízko zastávky skibusu	možnost pobytu se psem
-------	-------------------	-----------------------	-----------------------	------------------	-------------------------	------------------------

**Popis:** Novější rezidence, která leží v klidné části městečka Bormio a téměř na sjezdových tratích, má k dispozici 13 prostorných a jednoduše zařízených apartmánů.

**Vybavení rezidence:** lyžárna, prádelna na žetony, výtah, parkoviště

**Vybavení apartmánů:** příslušenství, plně vybavený kuchyňský kout s mikrovlnkou, TV/Sat.

**MONO 3/4:** obývací pokoj s kuchyňkou a rozkládacím dvoulůžkem s možností dalších dvou lůžek (palanda)

**BILO 4/6:** obývací pokoj s kuchyňkou a rozkládacím dvoulůžkem (palanda) s možností dalšího lůžka, ložnice s manželskou postelí

**TRILO 6/8:** obývací pokoj s kuchyňkou a rozkládacím dvoulůžkem, jedna ložnice se dvěma lůžky, druhá ložnice se dvěma lůžky (může být i palanda, možnost dalších dvou lůžek)

**Stravování:** vlastní

**Vzdálenost od centra:** cca 800 m Bormio

**Vzdálenost od skibusu:** cca 500 m od rezidence

**Vzdálenost od sjezdovek:** cca 100 m sjezdové tratě Bormio 2000

**Proč právě sem:**  
super cena • prostorné apartmány • spotřeby již v ceně

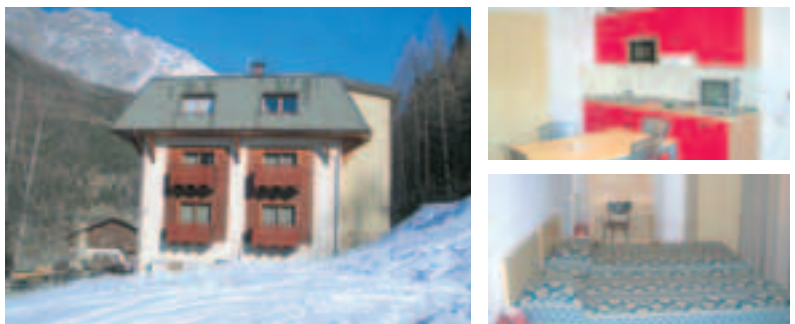

Rezidence VILLA FELEIT								
Cena za osobu								
Pobyty So -So	Noci/Ski	MONO 3	MONO 4	BILO 4	BILO 5	BILO 6	TRILO 6	TRILO 8
03.12. - 17.12.	7/6	5.990	5.290	5.690	5.490	4.490	5.190	4.690
17.12. - 26.12.	7/6	6.990	6.290	6.690	6.490	5.990	6.190	5.690
26.12. - 02.01.	4/5	17.690	14.990	16.290	16.990	14.490	15.290	13.290
02.01. - 08.01.	6/6	13.490	11.790	12.890	11.990	11.290	11.990	10.690
08.01. - 14.01.	6/6	8.690	7.690	7.990	7.790	7.190	7.690	6.990
14.01. - 21.01.	7/6	8.490	7.490	7.790	7.590	6.990	7.390	6.790
21.01. - 28.01.	7/6	8.990	7.990	8.490	8.190	7.790	7.990	7.490
28.01. - 04.02.	7/6	9.690	8.690	9.290	8.790	8.190	8.290	7.790
04.02. - 11.02.	7/6	10.990	9.890	10.490	9.890	9.290	9.690	8.990
11.02. - 18.02.	7/6	11.890	10.490	11.190	10.490	9.890	10.190	9.290
18.02. - 25.02.	7/6	11.890	10.490	11.190	10.490	9.890	10.190	9.290
25.02. - 03.03.	7/6	11.890	10.490	11.190	10.490	9.890	10.190	9.290
03.03. - 10.03.	7/6	10.490	9.290	9.990	9.490	8.990	9.290	8.590
10.03. - 17.03.	7/6	10.490	9.290	9.990	9.490	8.990	9.290	8.590
17.03. - 24.03.	7/6	8.990	7.990	8.490	8.190	7.790	7.990	7.490
24.03. - 31.03.	7/6	8.690	7.690	7.990	7.790	7.190	7.790	6.990
31.03. - 14.04.	7/6	8.990	7.990	8.490	8.190	7.790	7.990	7.490

**Slevy:**  
3.500 Kč; 900 Kč v termínu do 24.12/23.3.–31.3. – dítě nar. po roce 2004 (včetně)  
1.400 Kč; 400 Kč v termínu do 24.12/23.3.–31.3. – junior nar. od 1.1.1996 do 31.12.2004  
1.000 Kč; 200 Kč v termínu do 24.12/23.3.–31.3. – senior nar. před rokem 1947

**Povinné příplatky:**  
100 €/apartmán – vratná kauce  
25 €/MONO, 30 €/BILO, 50 €/TRILO – konenčný úklid

**Fakultativní příplatky:**  
10 €/osoba – lůžkoviny a ručníky  
**Cena zahrnuje:**  
7x ubytování  
6denní skipas 4 Valli  
spotřeby  
místo pro auto  
**Cena nezahrnuje:**  
dopravu  
stravování  
lůžkoviny, ručníky, konečný úklid  
pojištění léčebných výloh viz str. 6

# Rezidence CASA STEFANO & LUCIA 2 Bormio

bazén	relaxační centrum	připojení k internetu	možnost platby kartou	blízko sjezdovek	blízko zastávky skibusu	možnost pobytu se psem
-------	-------------------	-----------------------	-----------------------	------------------	-------------------------	------------------------

**Popis:** Rezidence je tvořena dvěma budovami, které jsou od sebe vzdálené pouhých cca 10 m. Výhodou je ideální poloha v blízkosti centra s obchody i restauracemi a zároveň nedaleko (cca 700 m) lázní Bormio Terme s bazénem i saunou. Vybavení apartmánů je jednoduché a účelné.

**Vybavení rezidence:** recepce v Hotelu Derby (300 m), výtah, lyžárna (vyhřívána), parkoviště

**Vybavení apartmánů:** příslušenství, fén, TV, telefon, trezor

**BILO 3/4:** obývací pokoj s kuchyňkou a dvěma lůžky, ložnice s manželskou postelí nebo dvěma lůžky

**TRILO 5:** obývací pokoj s kuchyňkou, ložnice s manželskou postelí nebo dvěma lůžky, pokoj se třemi lůžky

**Stravování:** vlastní

**Vzdálenost od centra:** cca 50 m Bormio

**Vzdálenost od skibusu:** cca 150 m od rezidence

**Vzdálenost od sjezdovek:** cca 500 m skiareál Bormio 2.000

**Proč právě sem:**  
výhodná poloha • pěkné apartmány



Rezidence CASA STEFANO & LUCIA				
Cena za osobu				
Pobyty So -So	Noci/Ski	BILO 3	BILO 4	TRILO 5
03.12. - 24.12.	7/6	6.890	5.990	5.690
07.01. - 14.01.	7/6	8.490	7.690	7.490
14.01. - 21.01.	7/6	8.490	7.690	7.490
21.01. - 28.01.	7/6	9.290	8.290	7.990
28.01. - 04.02.	7/6	11.990	10.290	9.990
04.02. - 11.02.	7/6	13.190	11.490	11.290
11.02. - 18.02.	7/6	13.190	11.490	11.290
18.02. - 03.03.	7/6	13.190	11.490	11.290
03.03. - 10.03.	7/6	12.790	11.190	10.690
10.03. - 17.03.	7/6	12.790	11.190	10.690
17.03. - 24.03.	7/6	9.290	8.290	7.990
24.03. - 31.03.	7/6	8.890	7.790	7.590
31.03. - 14.04.	7/6	9.290	8.290	7.990

**Slevy:**  
3.500 Kč; 900 Kč v termínu do 24.12/23.3.–31.3. – dítě nar. po roce 2004 (včetně)  
1.400 Kč; 400 Kč v termínu do 24.12/23.3.–31.3. – junior nar. od 1.1.1996 do 31.12.2004  
1.000 Kč; 200 Kč v termínu do 24.12/23.3.–31.3. – senior nar. před rokem 1947

**Povinné příplatky:**  
200 €/apartmán – vratná kauce

**Fakultativní příplatky:**  
5 €/den – každodenní úklid  
7 €/den – malé zvíře (na vyžádání)  
60 €/týden – dětská postýlka (na vyžádání)

**Cena zahrnuje:**  
7x ubytování  
6denní skipas 4 Valli  
spotřeby, lůžkoviny a ručníky  
konečný úklid  
místo pro auto

**Cena nezahrnuje:**  
dopravu  
stravování  
pojištění léčebných výloh viz str. 6

# Hotel OLIMPIA \*\*\* 3 Bormio

bazén	relaxační centrum	připojení k internetu	možnost platby kartou	blízko sjezdovek	blízko zastávky skibusu	možnost pobytu se psem
-------	-------------------	-----------------------	-----------------------	------------------	-------------------------	------------------------

**Popis:** Rodinný hotel tvoří 30 jednoduše zařízených pokojů nábytkem ze světlého dřeva. Hotel se nachází cca 400 m od historického centra a jen 50 m od sjezdových tratí Bormio. Součástí hotelu je příjemné relaxační centrum se saunou a vířivkou v ceně.

**Vybavení celku:** recepce, hotelová restaurace, bar, společenské prostory připojení na internet (wi-fi – zdarma) společenská místnost s TV, čítárna, lyžárna (vyhřívání), herna, výtah, místo pro auto, garáž

**Relaxační centrum:** sauna, tropická sauna, vířivka, turecké lázně, studená mlha, Kneippova terapie

**Centrum zdraví a krásy:** masáže, kosmetika...

**Vybavení pokojů:** příslušenství, TV/Sat., telefon

**Stravování:** snídaně – bufetové, večere – servírované, výběr ze 2–3 menu

**Vzdálenost od centra:** cca 400 m Bormio

**Vzdálenost od skibusu:** cca 50 m od hotelu

**Vzdálenost od sjezdovek:** cca 50 m od sjezdových tratí Bormio

Hotel OLIMPIA ***						
Cena za osobu na						
Pobyty So - So	Noci/Ski	1./2. lůžku	3./4. lůžku	Dítě 5-10 let	Dítě 5-12 let	Dítě 2-5 let
04.12. - 18.12.	7/6	15.990	14.490	12.990	11.690	8.690
18.12. - 26.12.	7	16.490	14.990	13.490	11.990	8.990
26.12. - 02.01.	7	23.990	21.490	19.490	16.990	12.490
02.01. - 08.01.	6	19.990	17.990	16.290	14.290	10.490
08.01. - 14.01.	6	13.490	11.990	10.890	9.490	7.190
14.01. - 21.01.	7	15.490	13.990	12.490	11.290	8.190
21.01. - 28.01.	7	15.490	13.990	12.490	11.290	8.190
28.01. - 04.02.	7	16.790	14.990	13.490	11.990	8.990
04.02. - 11.02.	7	16.790	14.990	13.490	11.990	8.990
11.02. - 18.02.	7	17.490	15.990	14.290	12.690	9.490
18.02. - 25.02.	7	17.490	15.990	14.290	12.690	9.490
25.02. - 03.03.	7	16.790	14.990	13.490	11.990	8.990
03.03. - 10.03.	7	14.990	13.490	11.990	10.790	7.990
10.03. - 17.03.	7	14.990	13.490	11.990	10.790	7.990
17.03. - 31.03.	7	14.990	13.490	11.990	10.790	7.990
31.03. - 14.04.	7	15.890	13.990	12.890	11.490	8.490

**Dítě do 2 let ZDARMA**  
Cena za dítě platí v doprovodu 2 osob  
**Povinné příplatky:**  
140 €/týden – dítě do 2 let  
**Fakultativní příplatky:**  
jednolůžkový pokoj – na vyžádání  
**Cena zahrnuje:**  
ubytování dle tabulky

polopenzí dle tabulky  
vstup do relaxačního centra  
místo pro auto  
**Cena nezahrnuje:**  
dopravu  
skipas – doporučujeme 4 Valli viz str. 144  
pojištění léčebných výloh viz str. 6

**Proč právě sem:**  
rodinná atmosféra • v blízkosti sjezdových tratí • dobrá domácí kuchyně

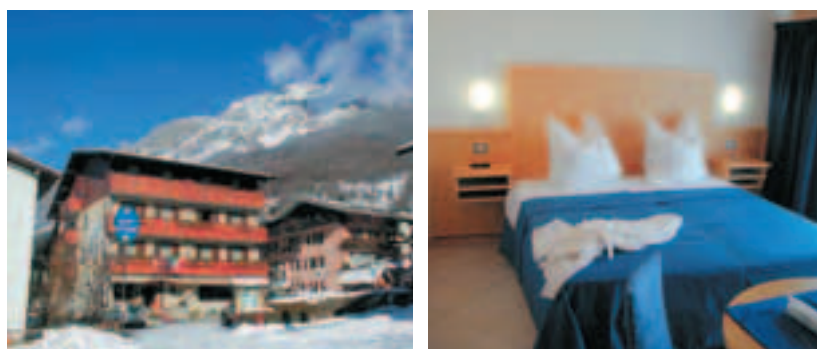

# Rezidence BAITA AL PLAN \*\*\* 4 Bormio

bazén	relaxační centrum	připojení k internetu	možnost platby kartou	blízko sjezdovek	blízko zastávky skibusu	možnost pobytu se psem
-------	-------------------	-----------------------	-----------------------	------------------	-------------------------	------------------------

**Popis:** Rezidence s rodinnou atmosférou se nachází v klidné části Bormia s ideální polohou vzhledem k centru a veřejnému termálnímu bazénu. Disponuje 10 prakticky řešenými apartmány dvou typologií, vhodnými pro rodiny i skupiny přátel.

**Vybavení hotelu:** lyžárna, parkoviště, garáž

**Vybavení pokojů:** příslušenství, TV, většina s balkónem

**MONO 2/3:** obývací pokoj s kuchyňkou a rozkládacím dvoulůžkem, případně rozkládacím křeslem pro jednu osobu

**BILO 4:** obývací pokoj s kuchyňkou a rozkládacím dvoulůžkem, ložnice s manželskou postelí

**TRILO 6:** obývací pokoj s kuchyňkou a rozkládacím dvoulůžkem, ložnice s manželskou postelí, pokoj se dvěma lůžky (může být i palanda)

**Vzdálenost od centra:** cca 300 m Bormio

**Vzdálenost od skibusu:** cca 250 m od rezidence

**Vzdálenost od sjezdovek:** cca 800 m skiareál Bormio 2.000

Rezidence BAITA AL PLAN ***						
Cena za osobu						
Pobyty So - So	Noci/Ski	MONO 2	MONO 4	BILO 4	TRILO 5	TRILO 6
03.12. - 17.12.	7/6	7.290	5.990	5.690	5.490	5.190
17.12. - 26.12.	7/6	8.690	6.990	6.890	6.490	6.290
26.12. - 02.01.	4/5	19.490	14.990	14.890	14.690	13.490
02.01. - 08.01.	6/6	16.490	13.290	13.190	11.990	10.990
08.01. - 14.01.	6/6	10.290	8.490	9.990	8.290	7.690
14.01. - 21.01.	7/6	9.990	8.290	8.190	7.890	7.290
21.01. - 28.01.	7/6	10.690	8.990	8.790	8.490	7.990
28.01. - 04.02.	7/6	11.290	9.290	8.990	8.690	8.290
04.02. - 11.02.	7/6	12.490	10.490	10.190	9.990	9.290
11.02. - 18.02.	7/6	13.990	11.490	11.190	10.790	9.990
18.02. - 25.02.	7/6	13.990	11.490	11.190	10.790	9.990
25.02. - 03.03.	7/6	13.990	11.490	11.190	10.790	9.990
03.03. - 10.03.	7/6	11.990	10.290	9.790	9.590	8.990
10.03. - 17.03.	7/6	11.990	10.290	9.790	9.590	8.990
17.03. - 24.03.	7/6	10.690	8.990	8.790	8.490	7.990
24.03. - 31.03.	7/6	10.290	8.490	8.190	7.990	7.490
31.03. - 14.04.	7/6	10.690	8.990	8.790	8.490	7.990
14.04. - 28.04.	7/6	7.290	5.990	5.690	5.490	5.190

**Slevy:**  
3.500 Kč; 900 Kč v termínu do 24.12./23.3.–31.3. – dítě nar. po roce 2004 (včetně)  
1.400 Kč; 400 Kč v termínu do 24.12./23.3.–31.3. – junior nar. od 1.1.1996 do 31.12.2004  
1.000 Kč; 200 Kč v termínu do 24.12./23.3.–31.3. – senior nar. před rokem 1947

**Povinné příplatky:**  
100 €/apartmán – vratná kauce  
25 €/MONO; 30 €/BILO; 50 €/TRILO – konečný úklid

**Fakultativní příplatky:**  
10 €/os. – lůžkoviny ručníky – na vyžádání  
malé zvíře – na vyžádání

**Cena zahrnuje:**  
7x ubytování • 6denní skipas 4 Valli  
spotřeby • místo pro auto

**Cena nezahrnuje:**  
dopravu • stravování  
lůžkoviny, ručníky, konečný úklid  
pojištění léčebných výloh viz str. 6

**Proč právě sem:**  
v blízkosti termálních lázní • nové apartmány

